

FICTION RAIUNO

IL NOSTRO FANTASTICO DICEMBRE

Emilio e Antonia ci presentano la nuova serie, che in ogni episodio racconta una giornata dei loro personaggi, Paolo e Laura. Fra le new entry, **Martina Stella e Ricky Memphis**
di *Natalia Vantini*

Un mese in una famiglia speciale. Per vedere quello che succede giorno per giorno, dalla mattina alla sera. Non è un reality show, ma la terza edizione di *Tutti pazzi per amore*, in arrivo su Raiuno dal 6 novembre. Ogni episodio di questa nuova stagione racconta infatti un arco di tempo di ventiquattro ore, e l'intera fiction (26 episodi in 13 prime serate) abbraccia il periodo che va dal 7 dicembre al 1° gennaio. È in questa dimensione quotidiana che ritroviamo i protagonisti Paolo e Laura, interpretati da Emilio Solfrizzi

e Antonia Liskova. Che sono finalmente sposati e che si trovano a gestire la loro complessa famiglia allargata. «Sarà un dicembre agitato, ma divertente», anticipa Emilio. «Succede di tutto. I protagonisti vivono il loro amore, ma devono affrontare mille situazioni, a volte anche difficili». «Con la differenza», precisa Antonia, «che a casa nostra alla fine si ride sempre, perché si tende a vedere il bicchiere mezzo pieno». **Che Paolo e Laura ritroviamo?** **Emilio:** «Sposati e felicissimi, ma alla difesa del loro amore. Sì, perché non è facile esse- ▶

VI RICORDATE DOVE ERAVAMO RIMASTI?

In seguito al tradimento di Paolo, Laura è intenzionata a trasferirsi negli Stati Uniti. Lui è disperato, ma non riesce a trovare il modo di farle cambiare idea. Al suo posto ci pensa il destino: nel tentativo di pedinare sua figlia Cristina, Paolo ha un incidente d'auto e finisce in ospedale. Laura, credendolo grave, gli dichiara il suo amore e lui approfitta del momento per chiederle di sposarlo nella cappella dell'ospedale, usando due cerotti al posto delle fedi. Al loro ritorno a casa, tutta la famiglia festeggia, sulle note di *Love is in the air*.





•Sopra, da sinistra, la Liskova, Carlotta Natoli (40 anni, Monica), Irene Ferri (38, Rosa) e Francesca Inaudi (33, Maya): sono lo staff della redazione di *Tu Donna*.

•A lato, da sinistra, Pia Velsi (82) e Ariella Reggio (75): zia Filomena e zia Sofia.



◀ re innamorati e trovare degli spazi per la coppia, fra i problemi dei figli e le incombenze che la vita ti butta addosso».

Antonia: «Paolo e Laura sono attornati da parenti che li coinvolgono nelle loro vicende. Ci sono le anziane zia Filomena e Sofia (*Pia Velsi e Ariella Reggio, ndr*), capricciose e testone, che decidono di andare a vivere con loro e bisticciano con i ragazzi: ovvero la figlia di Paolo, Cristina (*Nicole Murgia*), e i figli di Laura, Emanuele (*Brenno Placido*) e Nina (*Laura Calgani*). C'è la novità di Cristina che scopre di aspettare un figlio dal compagno Raoul (*Gabriele Rossi*), sieropositivo. E poi ci sono Stefania (*Marina Rocco*), sorella di Laura, e suo marito Giulio (*Luca Angeletti*), alla soglia della separazione. Con Laura che cerca di riunirli». **Nella fiction ci sono dei volti nuovi.**

Emilio: «Tanti amici se ne sono andati: Alessio Boni, Neri Marcorè, Giuseppe Battiston e Carla Signoris. Ma altri ci hanno raggiunto. Arrivano Martina Stella, che interpreta Elisa, una grafica che lavora a *Tu Donna*,

Sopra, Lucrezia Lante della Rovere (45, Claudia) e Giovanna Ralli (75), Elvira.

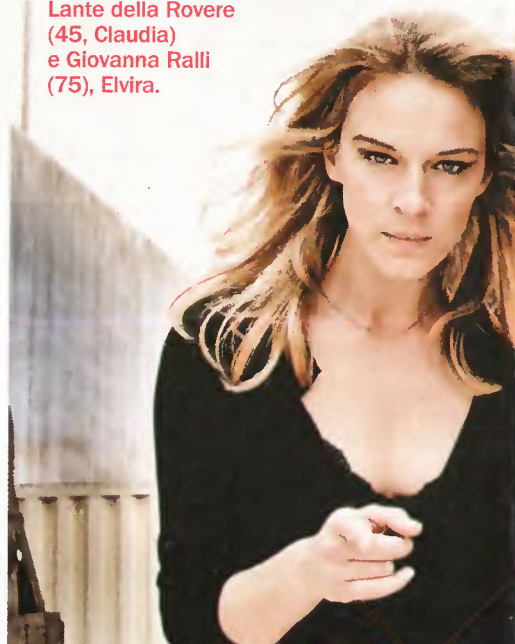



SOLFRIZZI & LISKOVA



QUANTE CANZONI!
 Ecco i brani che sentiremo cantare nelle prime tre serate: *We are Family*, del Sister Sledge (1° episodio); *Che mi importa del mondo*, di Rita Pavone (2°); *E dimmi che non vuoi morire*, di Patty Pravo (3°); *Alla mia età*, di Rita Pavone (4°); *Qui e là* (5°), di Patty Pravo; *E intanto il tempo se ne va*, di Adriano Celetano (6°).

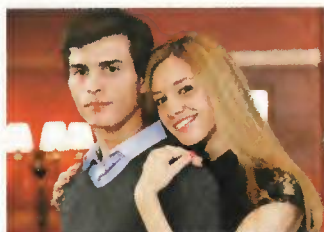

- In alto, da sinistra, Solfrizzi con Anita Caprioli (37, Eva); Piera Degli Esposti (73, Clelia) con Luigi Diberti (72, il suo compagno Mario).
- Sopra, da sinistra, Nicole Murgia (18, Cristina); Brenno Placido (20, Emanuele) con Claudia Alfonso (27 Viola).
- A destra, Ricky Memphis (43, Giampaolo) insieme a Martina Stella (26, Elisa).



il giornale di cui Laura è diventata direttrice, e Ricky Memphis che è il suo fidanzato Giampaolo. Lui è il pediatra del piccolo Michelino, il figlio di Monica (*Carlotta Natoli*), e la neomamma non è insensibile al suo fascino. Anita Caprioli è la nuova socia del vivaio di Paolo. E poi entrano Lucrezia Lante della Rovere, che è Claudia, la madre di Raoul, e Giovanna Ralli, Elvira, sorella di Clelia (*Piera Degli Esposti*), la mamma di Laura». **La scorsa edizione Antonia ha sostituito Stefania Rocca. Una sfida vinta...**
Emilio: «Antonia è entrata con l'umiltà di quelli che sono capaci di fare bene il loro mestiere. E ha conquistato tutti. Si è misurata per la prima volta con un ruolo brillante e per l'occasione ha imparato anche a cantare e a muoversi nei numeri musicali, una delle caratteristiche della nostra fiction».
Antonia: «La mia fortuna è stata avere vicino Emilio. È una forza della natura che non ti molla mai. Lavorare con lui è come fare lo sci d'acqua: ti aggancia e ti trascina sempre, anche quando cadi!».